



Haneiro

はねいろ

KEIKYU MAR.2019 VOL.22

羽田も、
世界も、
京急で。



特集

京急発! フォトジェニック 香港旅行



新橋→羽田→品川、
プロトラベラー流の過ごし方
香港最新フォトスポット案内
高橋 愛さんと11の旅の話
けいきゅんがりレポート!
羽田空港NEWS



いざ旅に出る! その日、その前に…

新橋でかなえる、
旅じたく。羽田へ向かう前に、ちょっと立ち寄って
旅じたく。今回の旅の起点・新橋駅には
渡航先で活躍するアイテムが勢ぞろい!

旅先の足元をフェミニンに

FABIO RUSCONI

メッシュスライド サンダル(下)、メッシュスリング サンダル(右下)

ヌーディーなカラーとメッシュ素材を効かせたサンダルは、イタリアの人気シューズブランドの新作。ワンピースと合わせれば、旅先でも乙女心を忘れないフェミニンスタイルの完成。各25,920円



オシャレに日差し対策を!

FERRUCCIO VECCHI

カウボーイハット

大きめのツバで日よけ効果もバツパリのカウボーイハット。春らしい軽やかなストロー素材と、切りっぱなしのような縁のデザインがトレンド感満載。旅ファッションに加えてポイントに! 11,664円



バカンス気分ならこの一足

MARISA REY

スエード ウェッジ サンダル

スペインらしい元気な色合いが特徴の、バルセロナ発の注目ブランド。少し高めのウェッジ素材の靴底は、安定感がありながらスタイルアップもかなえてくれる。気楽な街歩きに重宝する一足。22,680円

ここで旅じたくしました!

ウイング新橋

アンディコール

フレンチトラッドをベースとした、品の良いカジュアルスタイルを提案。駅直結のウイング新橋にあるので、出発当日の買い物も楽々!

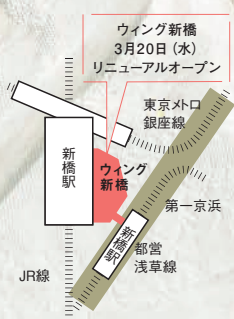
住所: 東京都港区新橋2丁目 東口地下街1号
電話番号: 03-6228-5152
営業時間: 10:00~22:00 (土日祝~21:00)

※価格は税込み表記です。掲載商品は売り切れの場合がございます。ご了承ください。

特集

京急発！ フォトジェニック 香港旅行



文武廟（→P09）がある一帯は骨董街としても有名。文武廟の隣には、こんな愛らしい丸いエントランスの骨董店も。

世界には
フォトジェニックが
あふれてる！

旅と写真の達人として活躍する、話題のプロトラベラーが現地をナビゲート！

今月の旅先

← Goes to...

HONG KONG

Trip Schedule

DAY 1

新橋駅→羽田空港→香港国際空港

DAY 2,3

香港でフォトスポット巡り

DAY 4

帰国後、品川でちょこっと寄り道！

レトロもゴージャスもお任せ！
女子必見の新スポットが続々と
登場し、ますます楽しく進化す
る街・香港が、今回の目的地。



今月の旅人



プロトラベラー ERIKOさん

世界中の風景をドラマチックに捉えた大人かわいいインスタグラム @eriko_s2 が大人気。旅先のシチュエーションに合わせて頻繁に変えるという、ファッションにも注目が集まるオシャレ番長。

IMBASHI

DAY
1

Haneiro

旅はもう、最寄り駅から始まっている！
プロトラベラー流、旅のプロログに密着。

まずは今回の出発地・新橋で、旅のウォーミングアップからスタート。
空港までの道のりも、工夫次第でワクワクいっぱいのプチトリップに！



START!
at SHIMBASHI Sta.

鮮やかな朱色の柱が並ぶ都営浅草線・新橋駅のホームにて、「23分ほどで羽田に着くと思うと、すでにここから海外とつながっているような気がしてワクワクします！」とERIKOさん。



プロトラベラー、それは、世界中を飛び回り、現地のフォトジェニックな風景をSNSなどで発信し続ける旅の達人。中でも、

大人かわいいインスタ写真と、モデルのような美しいルックスで、女子の憧れの的となっているのがERIKOさん。

今回は、アクセス抜群の新橋駅に集合して、最近インスタ女子から熱視線を集めている香港を目指す旅！集合してすぐ、まずは駅近の「ウィング新橋」で、旅のお供となるグッズ探しからスタート。渡航先でさっそく使える春色のアイテムを手に入れたら、そのまま足どり軽く都営浅草線・新橋駅へ。ここから羽田までは、乗り換えなしで約23分。「新橋と羽田がこんなに近いなんて！」と、旅のプロも驚くスムーズな滑り出しとなりました。



H A N E D A ← S H

旅の始まり、羽田空港までの時間は、 ERIKOさんならこう過ごす!

京急線は都営浅草線へ乗り入れているから、新橋はもちろん、銀座や日本橋など都心からのアクセスも抜群。空港へ向かう前に、駅近くでショッピングだって余裕なんです。



03 都営浅草線・新橋駅へ

今回は都営浅草線・新橋駅から乗車。京急線が乗り入れているから、羽田まで楽々アクセス。空港まで乗り換えナシのエアポート快特に乗車!



01 ウィング新橋で旅支度

羽田を目指す前に、まずは「ウィング新橋」にあるアパレルショップで立ち寄りお買い物。ファッションが大好きなERIKOさん流の旅ははじめ。



04 約23分で羽田空港に!

電車内で一息ついているうちに、気付けばもう京急線羽田空港国際線ターミナル駅。改札を出てエレベーターに乗ると、出発ロビーはすぐ目の前!



02 旅先に似合う小物探し

お気に入りショップ「アンディコール」で春小物を物色。「旅のワードローブにニューアイテムを加えればオシャレが一気に楽しくなりますよ!」

羽田空港への道中で **パシャ!** 京急・車窓スタグラム。

車窓から撮ったインスタグラム写真をちよっとだけ公開!

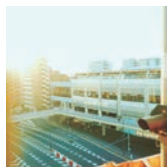
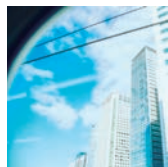

京急線品川駅近くは、ピカピカの高層ビル群と青空の都会的なコントラストが印象的。途中通過する京急蒲田駅では、ホームに映える赤い電車を探して。発車直後に一瞬全貌が目に入る、地上3階建ての巨大な京急蒲田駅の姿も必見。

HONG KONG /

香港国際空港

羽田空港から香港までは直行便で4〜5時間。時差もたった1時間だから、週末などを利用して旅行するにも最適！



HANEDA /

東京・羽田空港

京急線で羽田空港国際線ターミナル駅に着いたら、そのまま3階の出発ロビーへ。スムーズにテイクオフ！

DAY
2,3

HONG KONG

女子旅の定番スポット・香港の、いつもよりちょっとツナ歩き方。
新旧とおきの場所ばかりを、ERIKOさんと一緒にカメラ散歩！



01



02



03



04

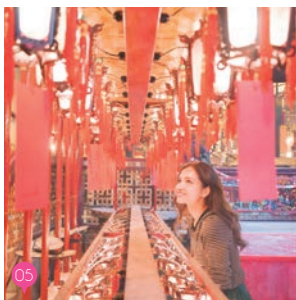

05



06



07



08



09

01,12 香港の骨董食器×本格コーヒーというありそうでなかった組み合わせでブレイク中のカフェ「halfway coffee」の新店。テイクアウト用の紙カップまできっちりシノワズリー柄！ 02,10,18 1963年から地元で愛され続けるレトロ喫茶「中国氷室」では、香港名物の鴛鴦茶（コーヒー紅茶）で一服を。 03,11 昨年5月にオープンした複合アート施設「大館」は、なんと元警察本部や監獄を約10年かけてスタイリッシュにリノベート。レンガの建物や美術館のらせん階段も必見。 04,16 最近ブームとなっている「キャラ飲茶」の仕掛け役「YUM CHA」。子豚の顔をしたチャーシューまんや鳥を模したパイナップルケーキなど愛嬌抜群！

知らなかった香港の姿がいっぱい。ERIKOさん流、4度目の香港はこう遊ぶ！



女子旅スポットとして不動の人気を保つ香港。「定番の観光地もイイけれど、ちょっとツウな場所を加えれば、フォトジェニックさが倍増するはず！」と、4度目の訪問というERIKOさんから、旅のプロならではの提案が。そこで、知る人ぞ知る地元の人気店や、イマドキ香港っ子が集う穴場を中心に巡ることに。訪れたのは、香港映画の世界に迷い込んだみたいなのレトロ喫茶やお寺、ローカルの手芸問屋街。香港らしい原色が効いていて、どこを撮っても独創的！さらに、リノベションされたお店などが増えているとの噂を聞き、昨年登場したアートスポットや隠れ家カフェにも寄り道。合間にキャラ飲茶などトレンドグルメもちゃっかり堪能して、刺激的な2日間はあっという間！



10

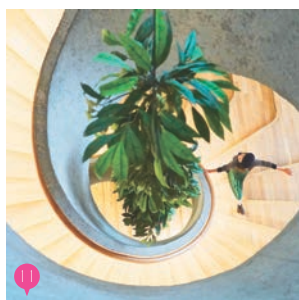

11



12



13



14



15



16



17



18

05,15,17 無数につられたコイル状の線香、真っ赤なお札……幻想的な光景に圧倒されるお寺「文武廟」。06,13 下町名物の手芸問屋街「汝州街」。レース、リボン、布など専門店が密集。07 「ザ・ペニンシュラ香港」のロビーカフェで楽しめる英国式アフタヌーンティー。名物のスコーンからスイーツ、サンドイッチまで宝石のような美しさ。08,09 若手クリエイターが集まる最旬ホテル。ガラクタを集めた秘密基地風のラウンジや、近隣の団地群を望む屋上の物干しスペースも撮影スポット。14 全室が角部屋・ガラス張り！ピクトリアハーバーを見渡せる穴場のデザイナーズホテル「Twenty One Whitfield」はERIKOさんイチオシ。



表紙のGの
写真はここ！

「誰でも気軽にアートに親しむ」をテーマに、中環から上環、主にHollywood Roadの側道沿いに世界中の作家によるウォールアートが続々登場！

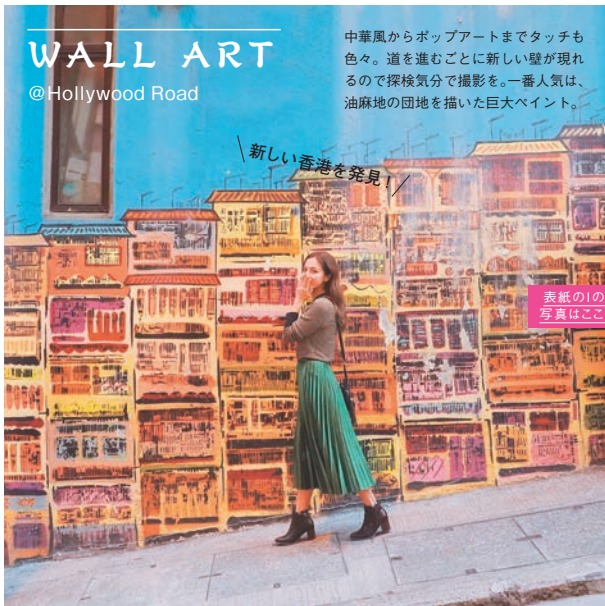

WALL ART

@Hollywood Road

中華風からポップアートまでタッチも色々。道を進むごとに新しい壁が現れるので探検気分で撮影を。一番人気は、油麻地の団地を描いた巨大ペイント。

Shutter
Chance!



インスタ女子が熱視線! 最旬フォトスポットへ

2つの新・香港名物を、ERIKOさんが初体験

香港島で進むウォールアートプロジェクトと、ザ・ペニンシュラ香港が始めた夢見心地なナイトクルーズ。今話題を集める、一番撮りたい場所！



NIGHT CRUISE

@Victoria Harbour

毎日20時からビクトリアハーバーで上演されるレーザーショー「シンフォニー・オブ・ライツ」も船上から見ると臨場感が格別。光に包まれる特別な体験を！



ザ・ペニンシュラ香港が昨年末に始めた注目のナイトクルーズは、ホテル専用クルーザーにシャンパンとカナッペ付きで、お姫様気分の90分。

※ザ・ペニンシュラ香港のナイトクルーズは、電話 (+852-2696-3866) またはメール conciergephk@peninsula.com で要予約。詳細はホテルHPへ。

ERIKOさんのフォトジェニック旅をおさらい!

初めての人も、何度目かの人も、香港がもっと楽しくなる9スポットはここ!

表紙写真



チエック!
P. 08
を

文武廟 (Man Mo Temple)



学問の神様をまつる香港最古の文武廟。歴史的建造物の堂内にはユニークな形状の線香が大量に! ●124-126 Hollywood Road, Sheung Wan, Hong Kong +852-2540-0350 8:00~18:00 無休 入場無料

Twenty One Whitfield

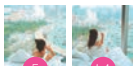

有名建築家が手がけた都市型ホテル。眼下に港を一望できるガラス張りのベッドルームが、インスタグラマーの間で大人気。●21 Whitfield Road, Hong Kong +852-3994-8585 www.twentyonewhitfield.com

ザ・ペニンシュラ香港 The Lobby



行列表必至のアフタヌーンティー。●Salisbury Road, Tsim Sha Tsui +852-2696-6772 7:00~24:00 (金土は翌1:00) ※アフタヌーンティーは14:00~18:00。売切次第終了、予約不可 無休 www.peninsula.com/ja/hong-kong

大館 (Tai Kwun)

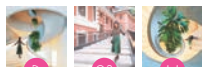

警察署と監獄の跡地が、美術館や飲食店が入る巨大な複合施設に! ●10 Hollywood Road, Central, Hong Kong +852-3559-2600 10:00~23:00 (ピジャセンター~20:00) 無休 入場無料 www.taiwun.hk

Wontonmeen



遊び心満載の共用スペースが楽しい、ドミトリ型ホテル。1階のカフェ利用者はラウンジの見学・撮影OK。●135 Lai Chi Kok Road, Lai Chi Kok, Kowloon +852-6904-0918 www.wontonmeen.com

YUM CHA 中環店



写真映え抜群のキャラ点心が有名 ●2/F, Nan Fung Place, 173 Des Voeux Road Central, Central, Hong Kong +852-3708-8081 11:30~15:00 (土~16:00、日11:00~16:00)、18:00~23:00 無休 yumchahk.com

中国氷室

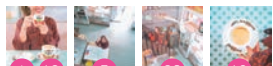

旺角エリアの市場街にたたずむ昔ながらの香港喫茶。ブロックタイルの床などローカル風情が受け、映画のロケ地になったことも! ●G/F, 1077A Canton Road, Mong Kok +852-2392-7825 6:00~19:00 無休

halfway coffee 2号店

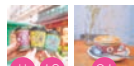

ヴィンテージコレクターのオーナーが、自ら集めたシノワズリー柄のカップでコーヒーを提供。2号店は昨年8月にオープン。●26 Upper Lascar Row, Sheung Wan +852-9511-7197 8:00~19:00 無休

汝州街 (ビーズ街)

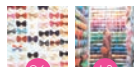

深水埗エリアの穴場ローカルストリート。ボタンやテープなどあらゆる手芸用品が所狭しと並び専門店街は手芸好きでなくても興奮必至。●Yu Chau Street, Sham Shui Po ※ショップは9:00ごろ~19:00ごろ

HONG KONG MAP

九龍と香港島では雰囲気も一変!
MTRを乗りこなして行き来しよう。



HANEDA

帰国後も、旅はもうちょっとだけ続く。
京急沿線でかなえる、わたし流の旅おさめ。



品川駅前で
甘い休憩♪

「おいしいスイーツとコーヒー。旅の最後にほっと一息、癒やされます!」。窓越しに広がるのは品川駅と、大勢が行き交う交差点の景色。帰宅前にポッとリラックスするのにぴったりの場所。



羽田から京急線
で品川へ

朝から夜まで、
2日間たっぷり
香港を遊び尽く
して、羽田空港
に舞い戻ったE
RIKOさん。
だけど旅のプロ

流のお楽しみには、もう少し
続きがある様子。空港から京
急線に乗って快特でビュンと
約11分、品川駅に到着。「ス
イーツが主食かも(笑)」と
いうほど甘いもの好きのER
IKOさんのリクエストで、
品川駅・高輪口前にあるホー
ムメイドパイの名店「アンナ
ミラズ」に立ち寄ることに。
大きな窓から対面の品川駅を
見渡せる特等席で、お目当て
のレアチーズケーキに、チェ
リーをトッピングしてパク
リ。「旅の最
終日に大好物
を用意してお
くと、帰国す
る時間だって
ワクワクしますよ」。ちょっ
とおいしいん坊な旅おさめで、
最後まで大満足な旅が終了!



SHINAGAWA

香港から羽田に戻ったら、そのまま直帰！もいいけれど、
京急沿線には、実は魅力的な立ち寄りスポットが多数。
旅の締めくくり、日常に戻る前に、ちょっと寄り道のススメ。



03 駅前の名物店で小休憩

「ウィング高輪WEST」の2階、憧れの「アンナミラーズ」へ。パイと並ぶ人気メニュー、チェリー添えのレアチーズケーキ766円をセレクト。



01 名物係員？と記念撮影

羽田空港から直結の京急線羽田空港国際線ターミナル駅へ。改札前でPepper駅係員に遭遇！ゲームや記念撮影と一緒に楽しんで、しばし交流。



04 窓際で旅をブレイバック

大きな窓に囲まれるお気に入りの席でブレイクタイム。絶品スイーツとコーヒーをお供に、窓越しの景色を眺めながら旅程を思い出す至福の時間！



02 あっという間に品川！

羽田から品川まで、エアポート快特に乗れば最短11分、エアポート急行なら約20分。品川駅で降りたら、目指すは駅前の「ウィング高輪WEST」！

京急本線

品川
北品川
新馬場
青物横丁
鰯洲
立会川
大森海岸
平和島
大森町
梅屋敷
京急蒲田

○印は
エアポート快特
停車駅です。

空港線

羽田空港国際線ターミナル
羽田空港国際線ターミナル

今回は...

ここで旅おさめました！

アンナミラーズ ウィング高輪店

住所：東京都港区高輪4-10-18

ウィング高輪WEST2階

電話番号：03-3443-3385

営業時間：8:00～23:00 (LO22:20) 年中無休



1983年に品川駅前に開店して以来、本場さながらのアメリカンフードとホームメイドパイで人気を集めるカフェレストラン。ハワイにある姉妹店の名物メニューも楽しめる。現在日本で展開している店舗はこのウィング高輪店のみとあって、全国から「アンミラ」ファンが訪れる名物店。

京急なら、品川駅～羽田空港国際線
ターミナル駅の移動が驚きの最短11分！
ホットなナンバー「11」を
キーワードに、今旬のひとに
11個の旅の質問を聞きました。

品川⇨羽田、
最短11分！

KEIKYU 11
INTERVIEW



今月の旬なひと
高橋 愛さん

1986年福井県生まれ。元モーニング娘。のメンバーで、第6代リーダー。2011年に卒業後も活躍の幅を広げ、今やファッションリーダー的存在に！

旬のあのひとも旅行好き。教えて！旅にまつわる11のハナシ。

アイドルグループ・モーニング娘。を卒業後、女優として舞台やドラマで活躍、またファッション誌などではモデルとしても熱い注目を浴びる高橋愛さん。インスタグラムのフォロワー数75万人超を誇る彼女は、愛する韓国を筆頭にさまざまな国を訪れたことがある「旅好き」の一面も。京急と旅について伺いました。

Q.01 京急電鉄を知っていますか？

もちろん知っていますし、利用もしています！羽田空港に行くときに乗ったり、旦那さん（お笑い芸人のあべこうじさん）の実家が横浜にあるので、義理の両親に会うときに使うことも。京急蒲田駅を通る際は、大きくて近未来的な駅だなっていつも驚きます。

Q.02 京急沿線の街に関するエピソードは？

実は昔、京急の各駅停車駅の近くに住んでいたことがあるんです。沿線には元気な商店街が多くて、古いものを大事

にしている感じが好き。地元の人が通う豆腐店や精肉店があって、値段も安く「本場に東京価格？」って驚いちゃう。都心近くなのに下町のような雰囲気、こんな所が東京にあるんだと思いました。

Q.03 京急空港線のイメージって？

思ったよりも早く羽田に着いて、びっくりするイメージです！また自分が国内線を利用するときは、国内線より一駅手前にある国際線ターミナル駅で電車を降りていく人を「これから海外に行くんだな」とうらやましく見ています。

Q.04 これまでどんな国に行きましたか？

大好きな韓国、それからニューヨークやハワイなどアメリカ、あとオーストラリアやニュージーランドにも行ったし、ベトナムへも。初めての海外は15歳のときでアメリカのフロリダ州でした。（取材日）
明後日からは撮影



でバリ島に行きます！

Q.05 思い出に残っている海外旅行は？

ニュージーランド！友人に会いに、旦那さんと行ったんですが、ロトルアという温泉地が印象的でした。自然の中に天然温泉があつて、ろうそくやライトをともしながら入るんです。周りに遮るものがないので、空を見上げなくても目の高さに星が見える。自然のプラネタリウムみたいですが、感動して…星を見て泣くのは初めての体験でした。

Q.06 今号の特集は「香港」。行ったことはある？

以前、モーニング娘。のファンクラブツアーで行きました。自由時間に足ツボを体験してすごく痛かった記憶が…。痛そうにするほど、ツボ師さんがなぜかうれしそうでした(笑)。夜景もきれいだったな。

Q.07 特に好きな外国はどこ？

韓国！仕事で行ったときに

偶然食べたラッポッキ(餅入りの辛いラーメン)が衝撃的においしくて。それから韓国料理に興味を持つようになり、BIGBANGの曲も聴きだして…どんだん韓国にハマっていききました。ファッションもコスメも大好きで、何十回と通っています。去年はガイド本も出させていただきました！

Q.08 今一番旅してみたい場所はどこ？

タヒチ。きれいな海とおいしいご飯だけを目的にのんびりしたい。ヨーロッパで芸術作品を見るのもいいな。歴史ものも好きなので、漫画「キングダム」ゆかりの地のツアーがあったら中国にも行きたいです。

Q.09 フォトジェニック旅や女子旅に興味はある？

旅へは一眼レフかフィルムカメラを持って行きます。海外では現地のままの色を出したいので、スマホで撮ってもフィルター加工はあまりしなくなりました。あと、好きな宝塚歌劇団の海外公演を見るた

めに妹と台湾まで行ったり！女子旅も好きです！

Q.10 海外で食べたものの印象的なものは？

ハワイのポキはやっぱりおいしい！独特のカラッとした空気の中で食べる、マグロとアボカドが最高。台湾「鼎泰豊」の珍しいあんこの小籠包も好き。一口サイズだけど、やけどしないよう慎重に食べます。ベトナム料理も香草が効いていてヘルシーで好みます。

Q.11 高橋さんにとって旅の効能といえば？

初めて食べるものや会う人など、初体験が多くてワクワクします。新しいことを吸収できるし、自分にとってプラスになる。それと同時に、日本がもつと好きになりますね。「日本って平和で恵まれているんだ」「和食っておいしいな」と気付けたのも、日本から飛び出して実体験したからこそ。経験して知ることって大切だなと思います。



切だなど思います。

INFORMATION



高橋 愛さん初のガイドブック
高橋愛の韓国本。
-AI♡SEOUL BOOK-

韓国を愛して10年以上の高橋さんが、オススメを詰め込んだガイド本を昨年4月に発行。ファッション、グルメ、コスメの最新情報や、写真映えるカフェなどフォトジェニックスポットも紹介。初めての韓国旅行からリピーターまで、オシャレに旅を楽しみたい女子のお供。(講談社MOOK)

教えて！ 高橋 愛さんの、旅の必需品。

旅の相棒は愛用のカメラと、趣味のゲームを楽しめるグッズ。



ポータブルミニスピーカー

台湾でプチプライスで購入。手のひらサイズがお気に入り。宿泊先ではBluetoothにつないで音楽を流しています。

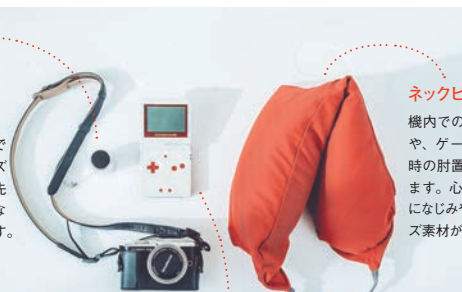

ネックピロー

機内での枕代わりや、ゲームプレイ時の肘置きに使います。心地良い形になじみやすいビーズ素材がポイント。

ミラーレス一眼カメラ

オリンパスのPENは3代目。簡単に上手に撮れるので愛用中です。旅先の人や景色を撮るのが好き。

ゲームボーイアドバンス

移動中や、時差ボケで早く目覚めたときにホテルで活用しています。実は結構ゲーマーなんですよ！

けいきゅんの! 羽田空港ヘッドライン



けいきゅん®

京急電鉄のマスコットキャラクター「けいきゅん」が、羽田空港の注目ショップに直撃。リポーターとして気になるトピックスをお届け!



リポーター: けいきゅん
2011年生まれ、京急久里浜工場出身。語尾の「~きゅん!」が口癖の人気キャラクター。趣味は旅行、特技は速く走ること。

現場から耳寄り情報を
レポートするきゅん!

ストアリーダー
朝生真由美さん

今回のレポート現場 トラベレックス 羽田空港国際線ターミナル駅店

日本円から外貨、外貨から日本円の両替サービスを提供する、世界最大級の外貨両替専門店。世界の国際空港・主要都市に1,200店舗以上の直営店を運営。中でも「羽田空港国際線ターミナル駅店」は、京急線ホームから空港への経路上で便利!

住所: 東京都大田区羽田空港2-6-5 羽田空港国際線ターミナル駅3階
ウィングエアポート羽田内 ※2階にも両替カウンターあり
電話番号: 03-5579-7227 (2階)、03-5708-7191 (3階)
営業時間: 6:00~23:00 (2階は7:00~) 年中無休 URL: www.travelex.co.jp

「トラベレックス」ストアリーダーの朝生さんに、けいきゅんがインタビュー。

けいきゅん(以下、け)
トラベレックスの強
みを教えてきゅん!
朝生さん(以下、朝)

まずは取引の速さ。10万円以下
の両替なら、パスポートの
提示や申込書の記入も不要な
ので、お金を渡すだけで両替
完了! 1人のスタッフがお
金の受領から受け渡しまで一
貫して対応するのも、スムー
ズな取引の秘訣です。

け 出発前は特に、素早く両
替できるのは助かるきゅん!
朝 米ドル、ユーロ、台湾ド
ルなど、31種類の世界の通貨
を豊富に扱っている点も特徴。
さらに店頭なら、ご利用限度
額がありますがクレジットカード
の利用もOK!

け 31種類! けいきゅんが
知らない通貨もいっぱい。
朝 朝6時から夜11時まで営
業しているので、けいきゅん
も渡航前後に利用してみてくださいね。

け 京急線から空港に向かう
途中にお店があるから、海外
旅行に行くときはここで両替
するきゅん!



簡単&スムーズ! けいきゅんが店頭で外貨両替を体験!

「渡して受け取る」だけだから誰でも楽々。トラベックスでのスムーズな両替を実践リポート。



STEP 1

外貨両替に
初挑戦!

両替したいお金を窓口で受け渡し。10万円以下なら個人情報不要。クレジットカードも利用OK(利用限度額あり)。

10万円以下の両替なら
バスポートなども不要!



STEP 2

まずはレシートとお釣りが
出てくるんだね!

すぐさま、両替当日のレートなど詳細が記載されたレシートと共に、端数のお金がお釣りとして戻ってきました!



STEP 3

お目当ての外貨が早速
窓口に登場したまゆん!

続いて、お待ちかねの外貨が現れた! きちんと目の前で枚数をカウントして見せてくれるのもうれしいポイント。



STEP 4

速くて
びっくり!

あっという間に両替完了。
外貨を手に入れたまゆん!

けいきゅんの初めての外貨両替は難なく終了。フライト前の時間を利用してスピーディーに両替することができました!

トラベックスの6つの特徴を、現場でチェック



ANAとJALの
マイルがたまる!

国内の直営店で現金で外貨両替、または公式WEBで注文できる外貨宅配サービスを利用すると、ANAかJALのマイルを1万円につき20マイル付与。

京急線から空港への
経路上の便利な立地

京急線・羽田空港国際線ターミナル駅の改札を出て、エスカレーターやエレベーターで3階に上がると店舗はすぐそこ。空港へ移動中に立ち寄れる!



羽田到着後
すぐ寄れる!

トラベックスが選ばれる理由が実はこんなに!



マイナー通貨もOK!
世界31通貨に対応

豊富な31通貨を取り扱います! さらに現在、米ドルとユーロは、10万円以上の両替で特別に優遇レートが適用されるキャンペーン中(終了期日は未定)。

意外と知らない?
実は2階にも店舗が!

到着ゲート直結のフロア2階にもカウンターが。混雑状況で使い分けて。

電話やオンラインで
両替予約が可能!

電話かオンラインで予約をすると、店舗での受け取りのほか宅配も対応可!

京急カードの
提示でお得に!

京急プレミアムポイントカードを店頭で提示すると優遇レートに(3万円以上)。

『Haneiro KEIKYU』休刊と京急オリジナルファイル&ハンドタオルプレゼントのお知らせ

『Haneiro KEIKYU』は2015年5月からの創刊より約4年間、発行してまいりましたが、今号をもちまして休刊させていただきますことになりました。今までご愛読いただき、ありがとうございます。そこで、これまでの感謝の気持ちを込めて、お手元にある『Haneiro KEIKYU』を保管できる京急オリジナルファイルと京急オリジナルハンドタオルをセットにして50名様にプレゼントいたします。ご希望の方ははがきに①郵便番号・住所・電話番号、②氏名・年齢、③本誌の入手場所、④本誌デザイン・内容についての感想、をご記入の上、

ご応募ください。 ※ご応募いただいた方の個人情報はアンケートの集計および賞品の発送以外の目的で使用することはありません。当選者の発表は、賞品の発送をもって代えさせていただきます。
締め切り/3月18日(月) 必着
宛先/〒108-0074
港区高輪2-18-10 高輪泉岳寺駅前ビル
株式会社京急アドエンタープライズ
『Haneiro KEIKYU』3月号プレゼント係

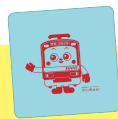

※京急オリジナルグッズの画像はイメージです。

京急オリジナルファイル 京急オリジナルハンドタオル

羽田へ ビューン。 京急!

速い、ラク、スムーズ!



京急線の時刻や運賃など京急に関するお問い合わせは
 京急ご案内センター (平日9:00~19:00 土日祝日9:00~17:00)
 ※営業時間は変更になる場合がございます。
03-5789-8686 / 045-441-0999
 京急ホームページ www.keikyu.co.jp

KEIKYU
 京急電鉄